

Ověřeno při vydávání společného rozhodnutí (U+S)
 ze dne 18. 2. 2015
 čís. jedn. OVY 11703/1/2015 Mr
 Odborem výstavby Úřadu městské části
 Praha 12

MĚSTSKÁ ČÁST PRAHA 12
 56

Miloslav
 Oprávněná úřední osoba

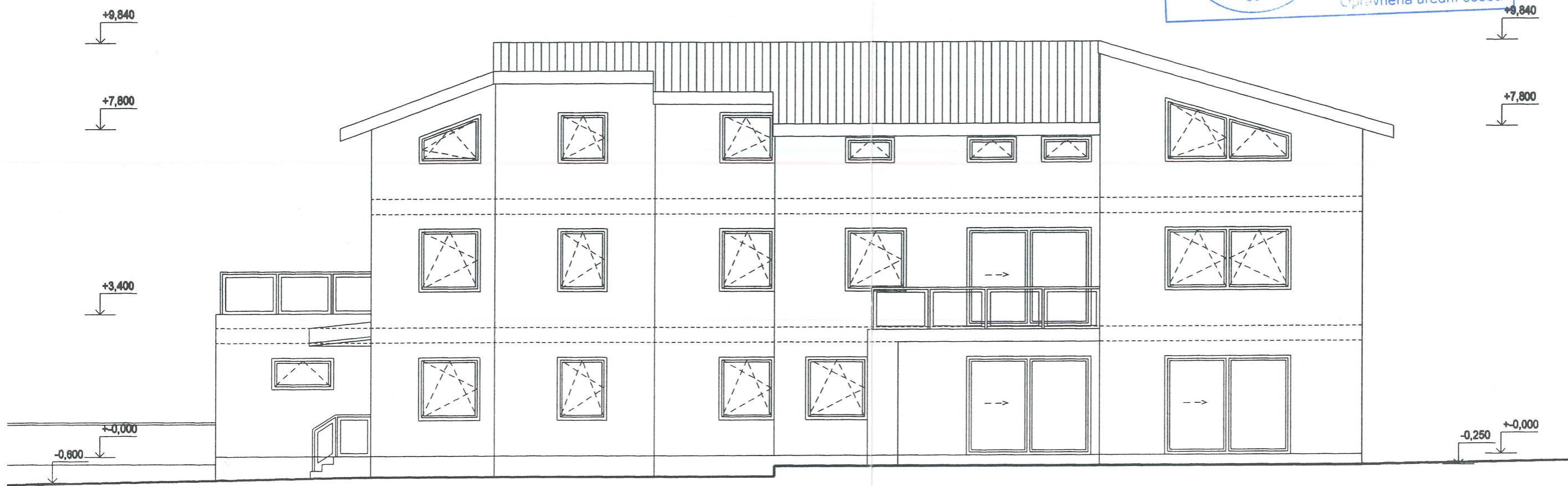

POZNÁMKA :

- VNĚJŠÍ OMÍTKA FASÁDY HLADKÁ ZRNO 1,5 mm, BARVA SVĚTLÉ ŠEDÁ
- VNĚJŠÍ OMÍTKA SOKLU STĚRKOVÁ MARMOLIT ZRNO 2,0 mm BARVA TMAVĚ ŠEDÁ
- OKNA PLASTOVÁ TROJSKLO, VENKOVNÍ BARVA ŠEDOČERNÁ, VNITŘNÍ BÍLÁ
- STŘEŠNÍ KRYTINA PLECHOVÁ PLASTOVANÁ, BARVA ŠEDOČERNÁ
- PODBITÍ PŘESAŤ STŘECHY DŘEVĚNÉ PALUBKY, BARVA TMAVĚ HNĚDÁ



Ing. Milan Melicher Projektové a inženýrské služby Pivcova 958/10, 15200 Praha 5 tel.: 739 657 422 e-mail: mmelicher@seznam.cz	PROJEKTANT : ING. MILAN MELICHER	VYPRACOVAL : ING. MILAN MELICHER	
	INVESTOR : VILLADŮM KAMÝK s.r.o. Ke Kamýku 462/12, Praha 4	DATUM : 02/2015	ČÍSLO PROJ. : 010-15
AKCE : VILADŮM KAMÝK KE KAMÝKU 462/12, PRAHA 4	STUPEŇ PD : DSP	FORMÁT : 2A4	MĚŘITKO : ČÍSLO VÝKR. : 1:100 D.1.1.9
U+00C8AST : ARCHITEKTONICKO STAVEBNÍ ČÁST	NÁZEV : POHLED SEVEROZÁPADNÍ		

3